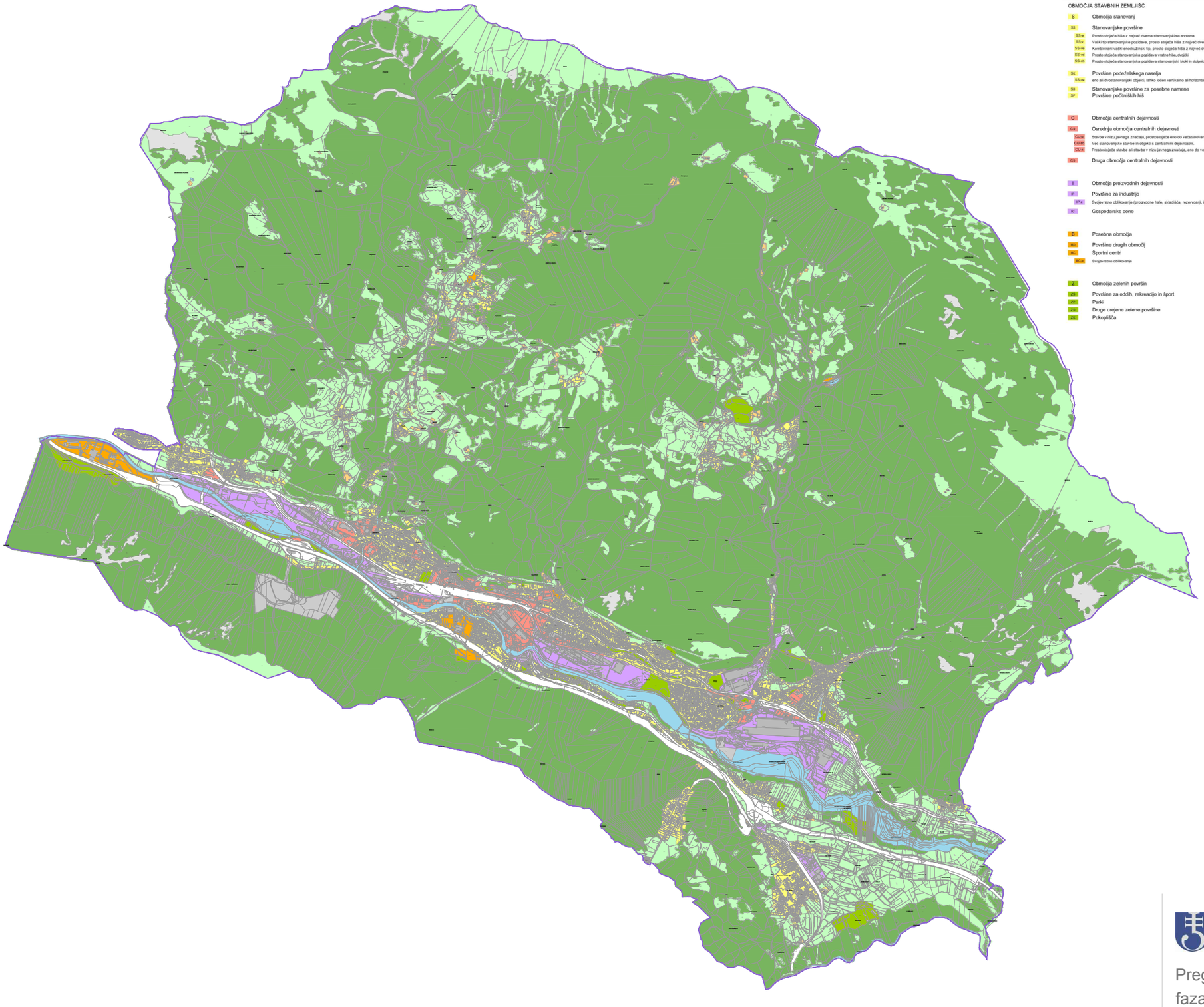

LEGENDA

OBMOČJA STAVBNIH ZEMLJIŠČ

- S — Območja stanovanj
- SS — Stanovanjske površine
  - SS-e — Prosto stoječa hiša z največ dvema stanovanjskima enotama
  - SS-v — Vaški tip stanovanjske pozidave, prosto stoječa hiša z največ dvema stanovanjskima enotama
  - SS-ve — Kombinirani vaški enodružinski tip, prosto stoječa hiša z največ dvema stanovanjskima enotama.
  - SS-ve — Prosto stoječa stanovanjska pozidava vrstne hiše, dvojčki
  - SS-sh — Prosto stoječa stanovanjska pozidava stanovanjski bloki in stolpnice.
- SK — Površine podeželskega naselja
  - SS-ve — eno ali dvostanovanjski objekti, lahko ločen vertikalno ali horizontalno.
- SI — Stanovanjske površine za posebne namene
- SP — Površine počitniških hiš
- C — Območja centralnih dejavnosti
- CU — Osrednja območja centralnih dejavnosti
  - CU-ve — Stavbe v nizu javnega značaja, prostostoječe eno do večstanovanjske hiše, objekti s centralnimi dejavnostmi.
  - CU-vb — Več stanovanjske stavbe in objekti s centralnimi dejavnostmi.
  - CU-v — Prostostoječe stavbe ali stavbe v nizu javnega značaja, eno do večstanovanjske hiše, objekti s centralnimi dejavnostmi.
- CO — Druga območja centralnih dejavnosti
- I — Območja proizvodnih dejavnosti
- IP — Površine za industrijo
  - IP-s — Svojevrstno oblikovanje (proizvodne hale, skladišča, rezervoarji, industrijske površine, poslovne stavbe).
- IC — Gospodarske cone
- B — Posebna območja
- BO — Površine drugih območij
- BC — Športni centri
  - BC-c — Svojevrstno oblikovanje
- Z — Območja zelenih površin
- ZS — Površine za oddih, rekreacijo in šport
- ZP — Parki
- ZO — Druge urejene zelene površine
- ZK — Pokopališča
- P — Območja prometnih površin
- PC — Površine cest
- PŽ — Površine železnic
- E — Območja energetske infrastrukture
- O — Območja okoljske infrastrukture
  - Ok — Območja okoljske infrastrukture- vodna zajetja
- A — Površine razpršene poselitve
  - As — Površine razpršene poselitve- stanovanjski objekti
  - Ak — Površine razpršene poselitve- kmetije
  - Ar — Površine razpršene poselitve- turistična dejavnost
  - Ab — Površine razpršene poselitve- počitniške hiše
  - Ap — Površine razpršene poselitve- planinarija

OBMOČJA KMETIJSKIH ZEMLJIŠČ

- K1 — Najboljša kmetijska zemljišča
  - K1n — Nadomestna kmetijska zemljišča
- K2 — Druga kmetijska zemljišča

OBMOČJA GOZDNIH ZEMLJIŠČ

- G — Gozdna zemljišča
  - Gv — Varovani gozd

OBMOČJA VODA

- VC — Celinske vode

OBMOČJA DRUGIH ZEMLJIŠČ

- OO — Ostala območja

Občina Jesenice
Spremembe in dopolnitve OPN

Pregledna karta podrobnejše namenske rabe
faza: dopolnjen predlog
september 2017