Grafični prikaz parcel – predlog načrta razpolaganja za l. 2018 – zemljišča s stavbami in ostalimi objekti (razpolaganje)

1. Solastniški del stavbe št. 1498 v deležu do 8107/39868, ki leži na nepremičnini z ID znakom parcela 2175 2381, s pripadajočim zemljiščem (Cesta 1. maja 69, Jesenice)
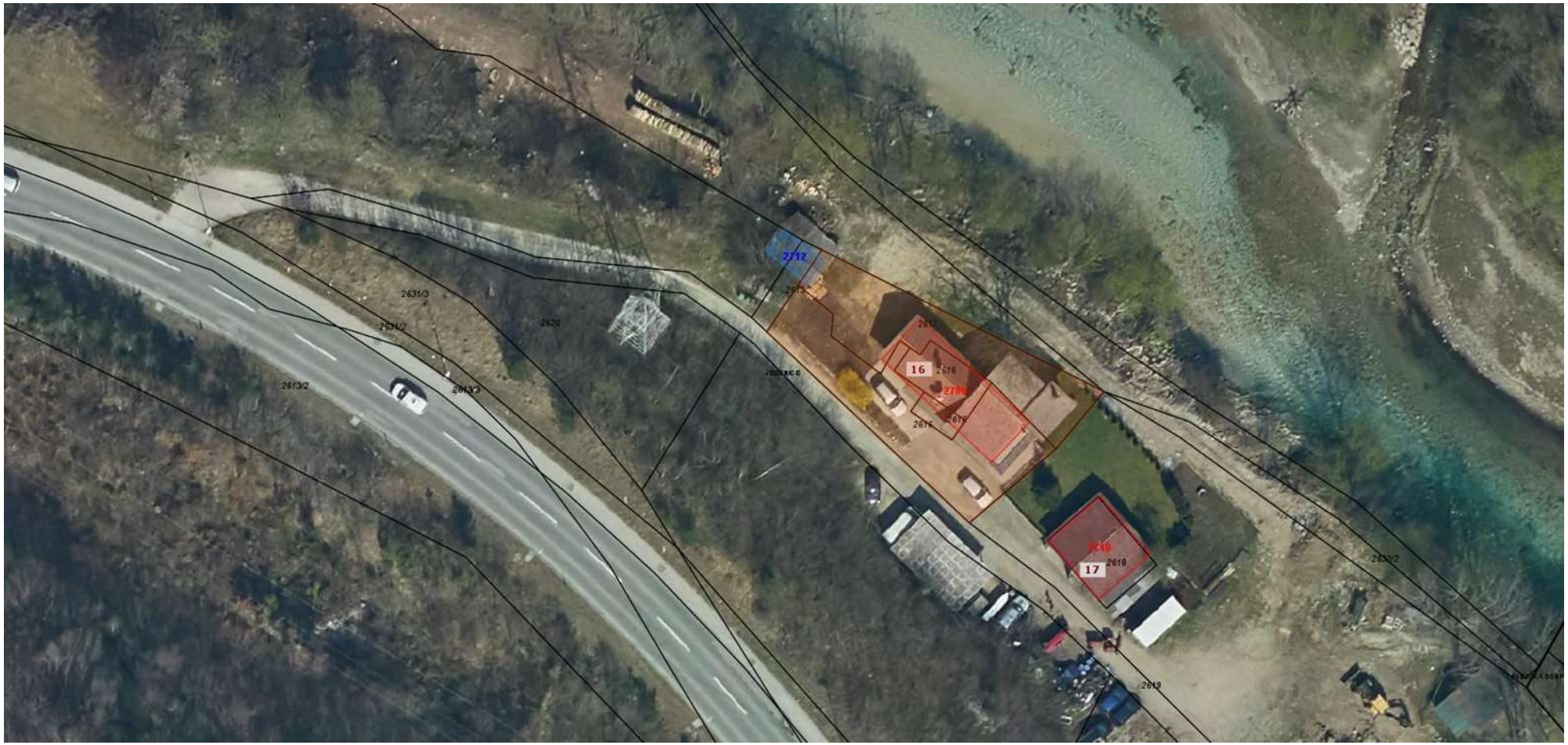
2. Del nepremičnine z ID znakom parcela 2175 2616 in nepremičnina z ID znakom parcela 2175 2617, skupaj s stavbo št. 2709 (Armin Vrevc, Podkočna 16)