Grafični prikaz parcel – predlog načrta ravnanja z nepremičnim premoženjem za leto 2020 – zemljišča (razpolaganje)

1. Nepremičnini z ID znakom: parcela 2175 2199/1 in parcela 2175 2199/2

2. Del nepremičnine z ID znakom: parcela 2172 142/4

3. Del nepremičnine z ID znakom: parcela 2638 866/4 (območje BETONARNE SAVA)

4. Nepremičnina z ID znakom: parcela 2638 866/13 (SEL d.o.o. – MHE Hrušica)

5. Del nepremičnine z ID znakom: parcela 2175 900/6 (ISLAMSKA SKUPNOST V RS)

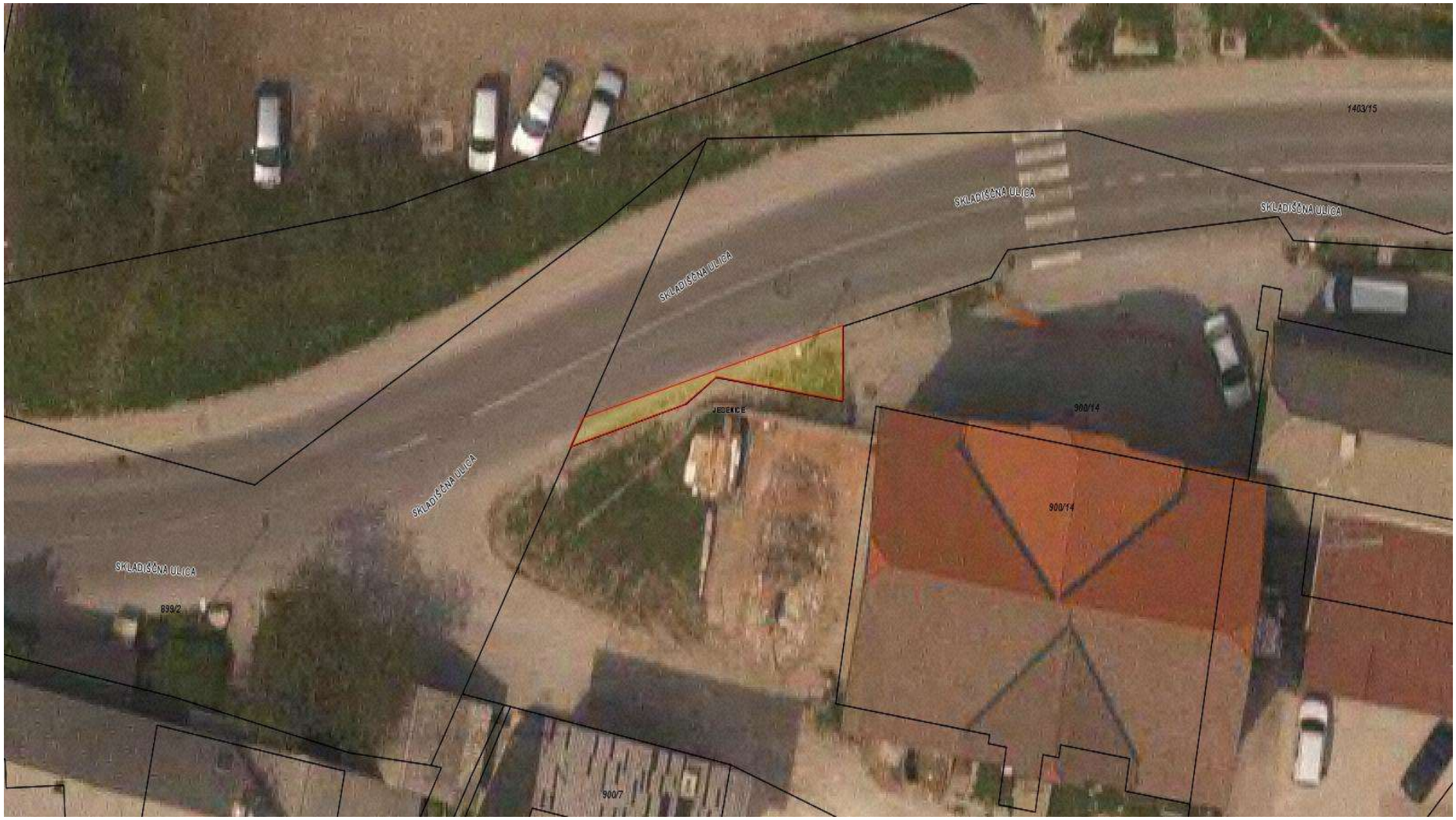

6. Nepremičnina z ID znakom: parcela 2175 1458/14 (JEKO, d.o.o.)

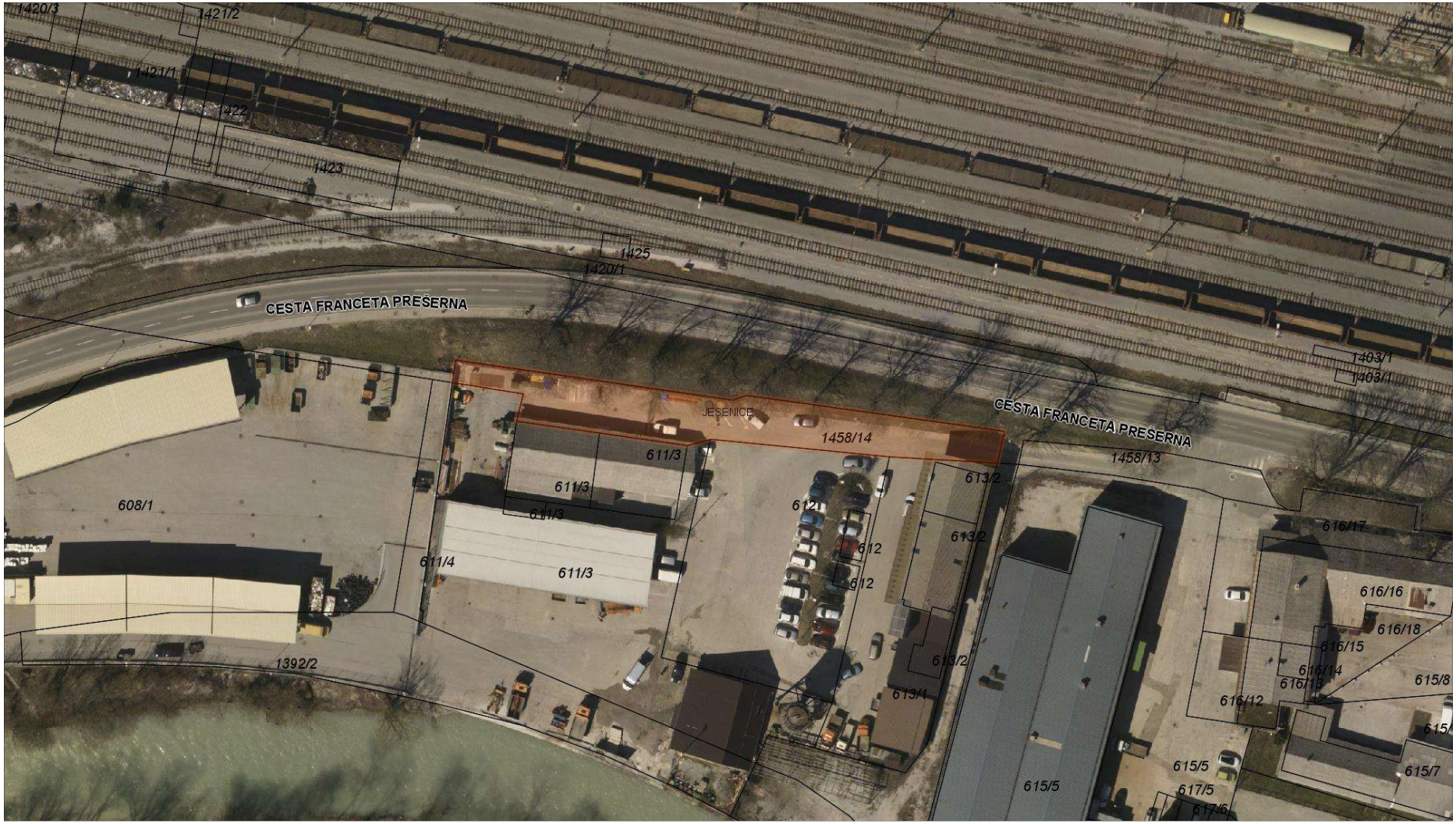

7. Nepremičnina z ID znakom parcela 2174 480/9 - menjava (Grgurič)

8. Nepremičnini z ID znakom: parcela 2175 2175/2 (Perdijič)

9. Nepremičnina z ID znakom: parcela 2175 2629/6 – menjava (Jeklič)

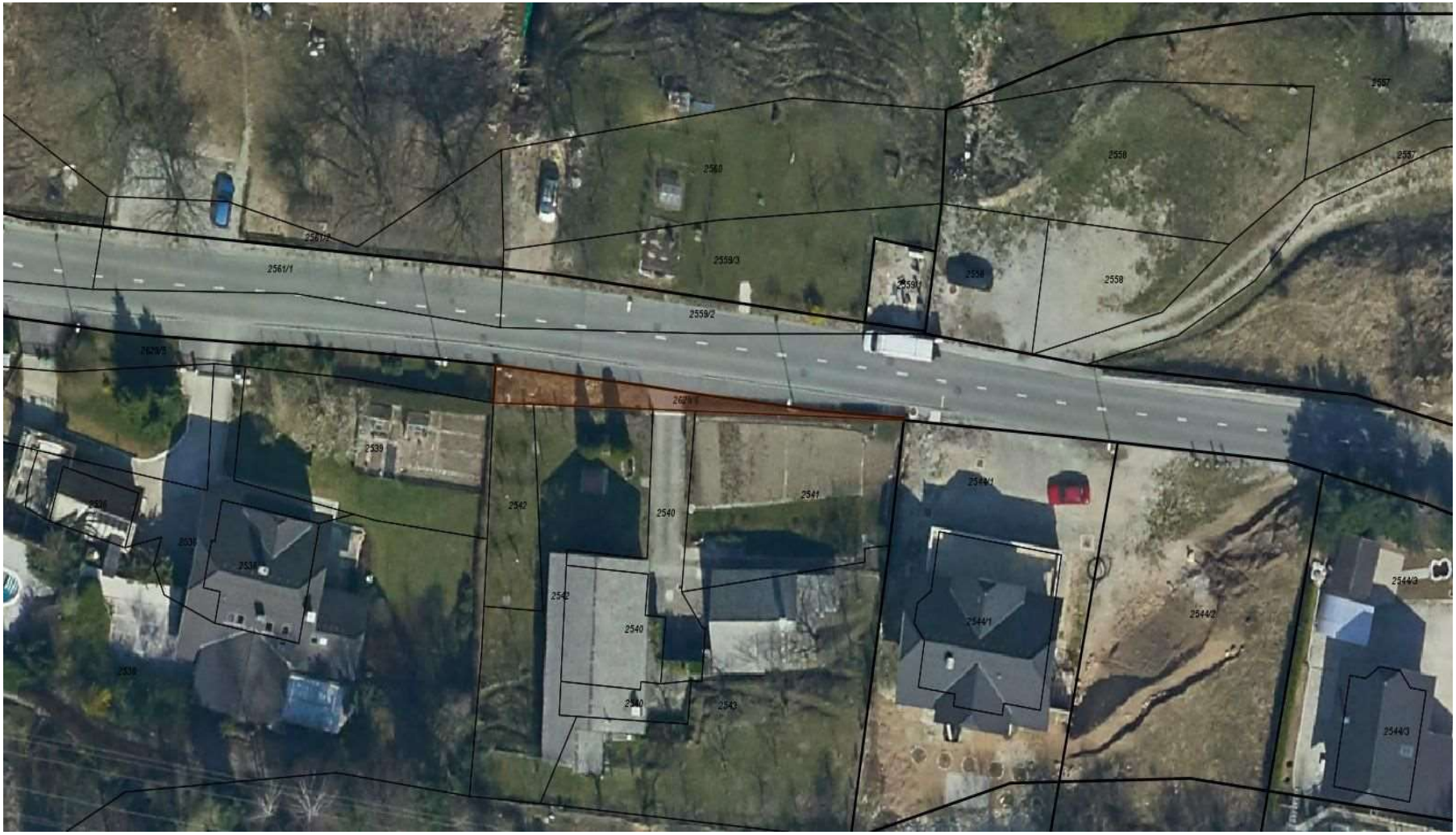

10. Del nepremičnine z ID znakom: parcela 2175 421 (ŽUPNIJA JESENICE)

11. Del nepremičnine z ID znakom: parcela 2172 257/1 (AGRARNA SKUPNOST HRUŠICA)

12. Del nepremičnine z ID znakom: parcela 2178 692/1 (Zupan)

13. Nepremičnine z ID znakom: parcela 2171 490/201, parcela 2171 490/202, parcela 2171 490/205, parcela 2171 490/206, parcela 2171 490/162, parcela 2171 490/207, parcela 2171 490/209, parcela 2171 490/210 in parcela 2171 490/211 (Belo polje Hrušica)

14. Nepremičnine z ID znakom: parcela 2175 1602/41, parcela 2175 1602/45 in parcela 2175 1602/46 (zemljišča ob Cesti Toneta Tomšiča)

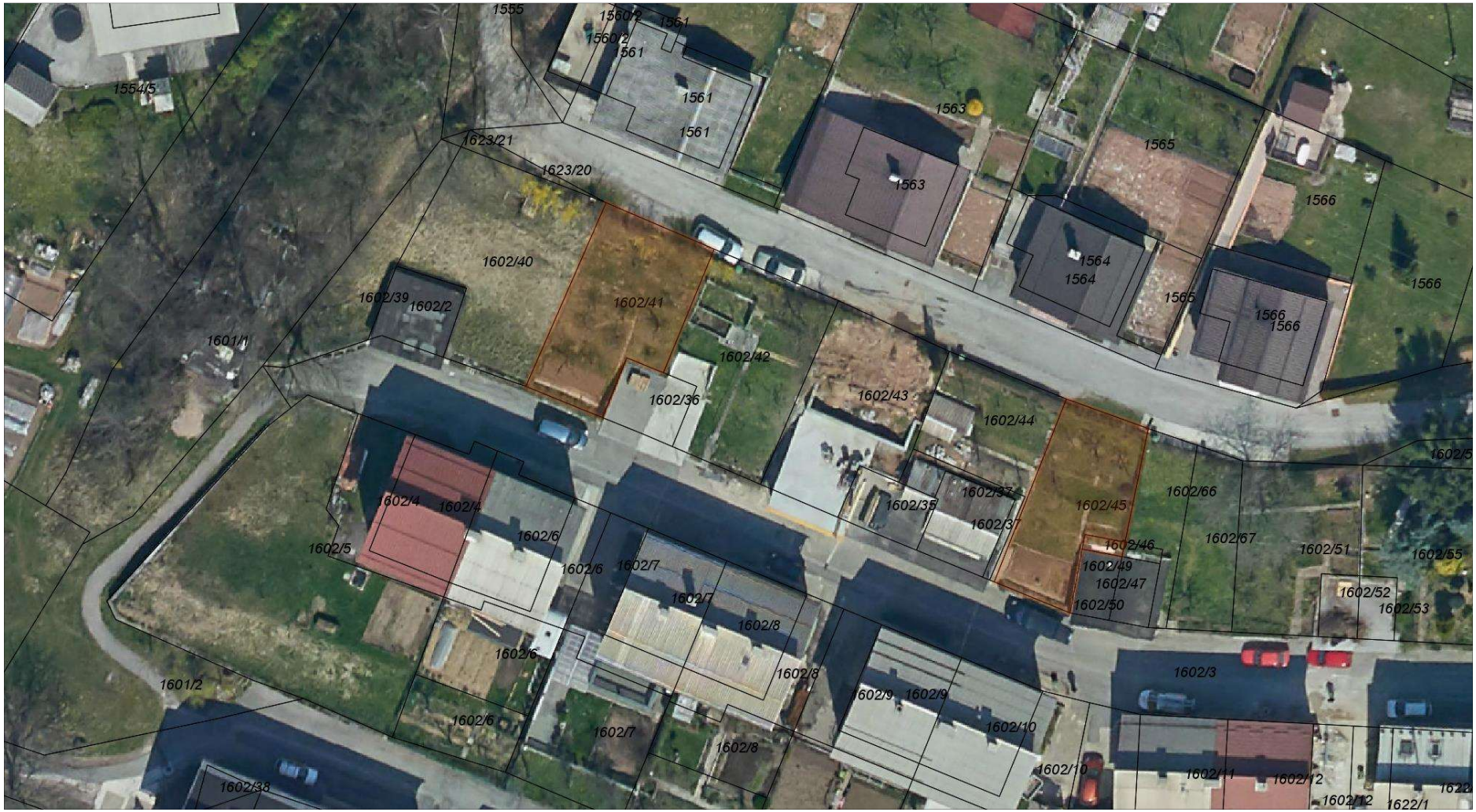

15. Del nepremičnine z ID znakom: parcela 2175 626 (Cesta Franceta Prešerna 20)

16. Del nepremičnine z ID znakom: parcela 2153 693/2 (Prešern)

17. Nepremičnina z ID znakom: parcela 2175 1623/16 (Gregori)

18. Nepremičnini z ID znakom: parcela 2175 1458/16, z ID znakom: parcela 2175 608/3, z ID znakom: parcela 2175 466/5, z ID znakom: parcela 2175 466/7 in z ID znakom: parcela 2175 468/5 (SLOVENSKE ŽELEZNICE, d.o.o)

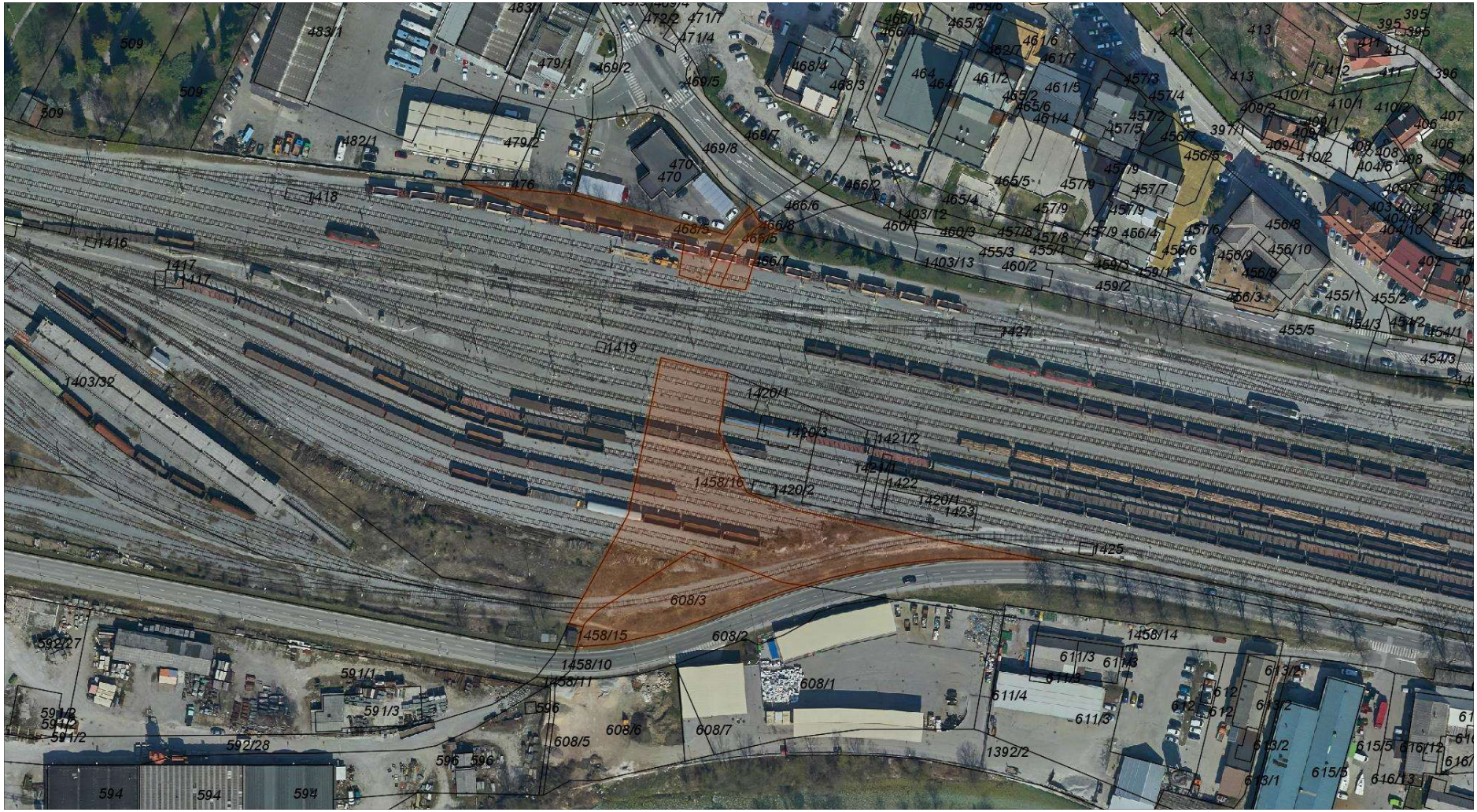

19. Nepremičnini z ID znakom: parcela 2172 271/10 in parcela 2172 271/11 (Fajić, Kranjec)